聾協活動快訊
八月份

澳門聾人協會

電話：2848 2984　2826 1658
傳真：2848 2976　2826 1604

辦公時間

星期一至星期五　上午 9:00 - 13:00　下午 14:30 - 17:45
星期六　上午 9:00 - 13:00

與你暢談

透過聚會「與你暢談」，讓協會與會員之間有更多溝通機會，分享世界大事或所見所聞，擴闊聽障人士視野，與世界接軌。

日期：2011 年 8 月 3 日（星期三）
時間：晚上 8：00 至 10：00
地點：聾人服務中心　　對象：聽障人士及其家屬
名額：不限　　費用：免費
內容：介紹報章、新聞或分享交流成果

聾人服務中心

電話：2826 1658　2823 3583
傳真：2826 1604

辦公時間

星期一、三　上午 9:00 – 22:00
星期二、四、五　上午 9:00 – 17:45
星期六　上午 9:00 – 13:00

婚姻要保鮮夫婦講座

很多夫婦婚後為口奔馳，為家人的生活而操心，特別是孩子出生後，更將整個心神放在子女身上，因而忽略了夫婦二人的關係，然而，婚姻需要滋潤，就像植物需要陽光、空氣與水一樣，日久失修的婚姻，關係會容易出現破口，受到外來因素衝擊時亦會容易崩坍。講座的目的希望讓參加者重新反思婚姻關係、夫婦的相處，讓婚姻生活得以保持活力。

日期：　2011 年 8 月 24 日(星期三)
時間：　晚上 8：00 至 9：30
地點：　中心禮堂
內容：　婚後生活適應，子女與伴侶的關係轉變，學習／改善溝通和處理衝突的技巧，以及增進夫婦感情的妙法。
對象：　有興趣之聽障人士
名額：　60 名
費用：　免費
講者：　陳雪心姑娘（現職澳門循道衛理聯合教會社會服務處－氹仔家庭成長軒服務主任）

親子起居生活樂滿fun

透過別開生面的親子攤位遊戲，攤位設有起居生活區、懷舊區和電子遊戲區，讓父母與子女一同參與、一同玩耍，加強親子之間的互動，提升溝通的動機。

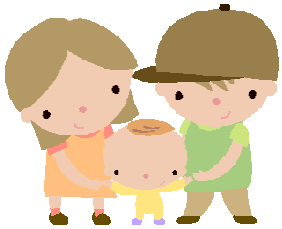

日期：2011 年 8 月 7 日(星期日)
時間：上午 10：00 至 12：00　　地點：中心禮堂
名額：40 名　　費用：10 元
對象：聽障家庭之父母及子女
（子女年齡 3-12 歲優先，每個聽障家庭最多三名成員參加）
內容：親子攤位遊戲、禮物換領、分享時刻、到會午餐

需要義工 8 名

手語歌班

藉著學習手語歌，培養聽障人士表現具有聽障文化特色的興趣活動，推動聽障人士發揮藝術才華。

日期：2011 年 8 月 23 日至 9 月 15 日（逢星期二、四）
時間：上午 10：00 至 11：30
地點：聾人服務中心　　對象：聽障人士
名額：12 人　　費用：450 元(由中心代支有關費用)
備註：如出席率不足 75%者須自付相關費用
內容：教授手語歌
資助機構：教育暨青年局 Direcção dos Serviços de Educação e Juventude　　課程編號：1105210005

註：該課程已納入教育暨青年局的“持續教育資助計劃”，詳情可瀏覽以下網頁。
（http://www.dsej.gov.mo/~webdsej/www_dee/index.php）

手語基礎班

為使社會人士對手語有所認識及了解，以及加強聾健間的溝通。中心在 8 月份舉行『手語基礎班』，每期手語基礎班為期兩個月，歡迎有興趣之健聽人士報名！

日期：2011 年 8 月 23 日至 10 月 13 日（逢星期二、四）
時間：晚上 7：30 至 9：00　　地點：聾人服務中心
對象：12 歲或以上有興趣之健聽人士　　名額：30 名
費用：澳門幣 700 元(資助詳情稍後公佈)
內容：教授手語基本溝通技巧、生活用詞句子、對話實習等
課程編號:1105210002
資助機構: 教育暨青年局 Direcção dos Serviços de Educação e Juventude

註：該課程已納入教育暨青年局的“持續教育資助計劃”，詳情可瀏覽以下網頁。
（http://www.dsej.gov.mo/~webdsej/www_dee/index.php）

伴你成長—個人發展小組

青春期是由童年邁進成年的過渡時期，而過程中會因為生理、心理或外在因素的影響而出現不同的困惑和情緒反應，中心以小組的形式進行體驗式學習，透過遊戲、討論和分享，讓青少年以正面、正確的態度生活，健康愉快地成長。

日期：2011 年 8 月 15 日至 31 日（逢星期一、三）
時間：下午 3：00 至 4：30
地點：聾人服務中心
對象：以口語為主之弱聽青少年，年齡 10-18 歲(中心補習生優先)
名額：6 至 8 名
費用：免費
內容：建立自我形象、情緒管理、人際溝通、金錢管理和面對學業上的問題

每週新知

「**每**週新知」，讓聽障人士掌握社會上最新的資訊及中心活動。

日期：2011 年 8 月 3 日至 31 日（逢星期三）
時間：晚上 8：30 至 9：00
地點：聾人服務中心　　對象：聽障人士及其家屬
內容：向聽障人士宣傳中心的活動和介紹社會上的新資訊

量血壓服務站

【**量**血壓服務站】血壓的高低影響一個人的健康狀況，中心特設此服務站，讓聽障人士能定期了解自己血壓的指數，掌握身體的狀況。

日期：2011 年 8 月 1 日至 29 日（逢星期一）
時間：晚上 8：30 至 9：30
地點：聾人服務中心　　對象：聽障人士
名額：不限　　費用：免費
內容：由義工為會員定期量血壓並進行記錄。

需要義工
2 名

公民教育

『**向**聽障人士介紹社會時事，讓他們了解公民應有的行為及知識！

日期：2011 年 8 月 1 日至 31 日（逢星期一及三）
時間：晚上 9：00 至 10：00
地點：聾人服務中心　　對象：聽障人士及其家屬
名額：不限　　費用：免費
內容：講述有關本澳及外地的時事新聞，增加了解不同的資訊。
介紹本澳的社會常識，加強參加者對社會的關心和了解。

啟聰中心

電話： 2841 5554
傳真： 2841 5459

辦公時間

星期一至五	上午 9:00 – 17:45
星期六	上午 9:00 – 12:30

親子同樂日

炎炎夏日還在等什麼?快來參加吧!!

日期：2011 年 8 月 27 日(星期日)　　時間：下午 3：00 至 5：00
地點：啟聰中心　　內容：親子遊戲
對象：啟聰中心學生及家長　　名額：60 人
費用：免費
截止報名日期：2011 年 8 月 20 日
備註：活動由社會工作局贊助
查詢/報名：請致電 2841 5554 聯絡啟聰中心社工古瑞華

需要義工
3 名

澳門聾人協會
2011 年 8 月

澳門祐漢社區中心 3 字樓 9(3)及 9(5)室
Tel: 28482984